Commune d'Entremont-le-Vieux

Département de la Savoie

Plan Local d'Urbanisme

PLU

APPROBATION

B.TOUR - architecte urbaniste

Prescription	18 mars 2003
Arrêt	23 avril 2013
Enq. publique	24 sept 2013
Approbation	28 janvier 2014

Zonage

(Partie NORD)

Vu pour être annexé à la délibération du : 28 JANVIER 2014

N° 4.1.1

Echelle : 1/2000 - Décembre 2013

ELABORATION

LEGENDE

Zones urbaines : U

- UA : secteurs de village (habitat ancien ou dense)
- UD : secteurs d'extension de village
- UE : secteurs destinés aux activités économiques et artisanales
- UT : secteur lié aux activités touristiques et de loisirs
- UX : secteur d'équipements et aménagements publics
- UAs : sous-secteur concerné par un périmètre de servitude (art L123.2.a du code de l'urbanisme) et par l'article L123-1-5 16° portant sur la mixité sociale et les seuils de surface de plancher des constructions concernées (voir art UAs2 du règlement du PLU)

Zones à urbaniser : AU

- AUD : secteur d'aménagement d'ensemble (habitat moyenne densité)
- AUT : secteur d'aménagement d'ensemble (tourisme)

Zones agricoles : A

- A : secteur agricole pouvant accueillir des constructions liées aux exploitations agricoles
- Ah : repérage du bâti isolé en zone agricole
- Ap : secteur concerné par un périmètre de captage
- As : secteur agricole lié au ski
- An : secteur agricole avec protection paysagère

Zones naturelles et forestières : N

- N : zone naturelle
- N* : Site de protection du patrimoine bâti isolé (ex: moulin)
- Nh : secteur concerné par une zone humide
- NL : site du camping municipal
- Np : secteur concerné par un périmètre de captage
- Ns : secteur naturel lié au ski
- Nn : site natura 2000 — Nnp : Natura2000 + périmètre captage

Risques naturels

"z" Secteurs indicés "z" concernés par un risque naturel identifié au PIZ

- Report indicatif des zones de risque fort (inconstructibles)
- Report indicatif des zones de risque moyen et faible

SE RÉFERER AU P.I.Z. POUR LES PRESCRIPTIONS DE MISE EN OEUVRE (DOCUMENT PIZ PLACÉ EN ANNEXE DU PLU)

Assainissement

Secteurs indicés "i" : secteurs d'assainissement individuel

Secteurs non indicés : secteurs d'assainissement collectif

Secteurs indicés "as" : en attente de l'assainissement collectif programmé

Servitudes et autres informations graphiques

- Servitude de projet en application du L123.2 a du CU + application de l'art L123.1-5 16° (sur la mixité sociale)
- Emplacements réservés
- Exploitation agricole abritant des animaux
- Bâti manquant et projet en cours (selon données communales)
- Bâti remarquable
- Espaces de fonctionnalité de Zones Humides
- Trame verte / corridors biologiques (Données CPNS)

Domaine skiable (tracés indicatifs)

- Pistes de ski de fond
- Chemins de raquette
- PDIPR (promenade)

ATTENTION : Le territoire communal est concerné par des servitudes d'utilité publique (cf.pièce dossier "Annexes" du PLU)

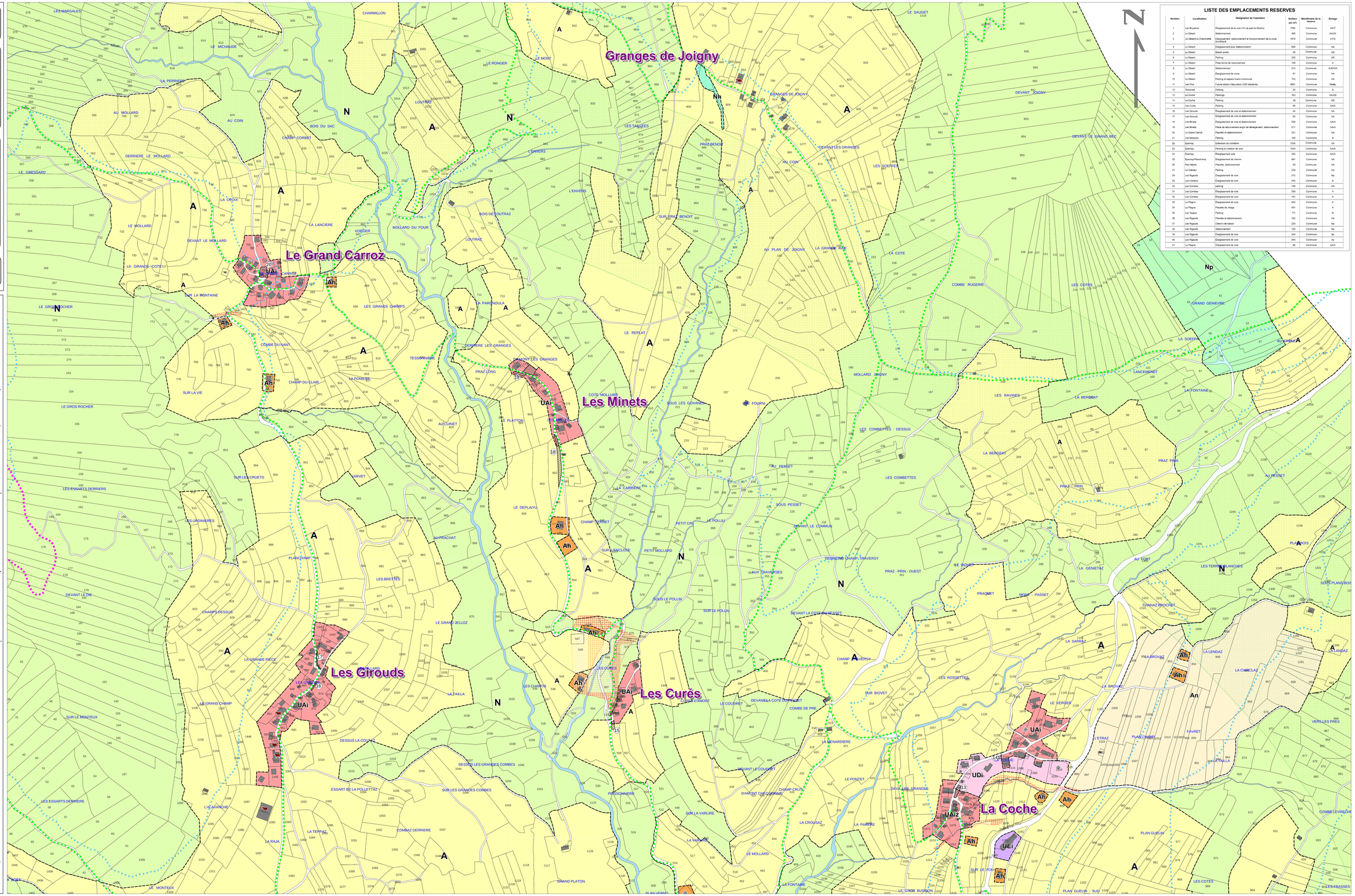

LISTE DES EMPLACEMENTS RESERVES

Numéro	Localisation	Désignation de l'opération	Surface (en m²)	Bénéficiaire de la réserve	Zonage
1	Les Bruyères	Elargissement de la voie (7m du part et d'autre)	1762	Commune	AUT
2	Le Désert	Stationnement	289	Commune	AuUA
3	Le Désert/La Charbonnée	Elargissement, stationnement et fonctionnement de la zone touristique	1976	Commune	UTIA
4	Le Désert	Elargissement pour stationnement	668	Commune	UA
5	Le Désert	Bassin public	59	Commune	UD
6	Le Désert	Parking	325	Commune	UD
7	Le Désert	Plate-forme de retournement	145	Commune	A
8	Le Désert	Stationnement	213	Commune	AuDUA
9	Le Désert	Elargissement de voirie	51	Commune	UA
10	Le Désert	Parking et espace tours communal	733	Commune	UA
11	Les Pins	Future station d'épuration (200 habitants)	2861	Commune	Nstep
12	Tenossel	Parking	32	Commune	A
13	La Coche	Parkings	563	Commune	UA/UD
14	La Coche	Parking	30	Commune	UD
15	Les Cures	Parking	90	Commune	UA/A
16	Les Grouds	Elargissement de voie et stationnement	45	Commune	UA
17	Les Grouds	Elargissement de voie et stationnement	63	Commune	UA
18	Les Minets	Elargissement de voie et stationnement	538	Commune	UA/A
19	Les Minets	Place de retournement angle de débarquement, stationnement	171	Commune	UA/A
20	Le Grand Carroz	Placette et stationnement	321	Commune	UA
21	Les Bessons	Parking	100	Commune	A
22	Epernay	Extension du cimetière	1265	Commune	UA
23	Epernay	Parking et création de voie	1434	Commune	UA/A
24	Epernay	Elargissement voie	335	Commune	UA/A
25	Epernay/Planchamp	Elargissement du chemin	481	Commune	UA
26	Plan Martin	Placette, stationnement	83	Commune	UA
27	La Cotteray	Parking	239	Commune	UA
28	Les Rigauds	Elargissement de voie	212	Commune	Np
29	Les Combes	Elargissement de voie	345	Commune	A
30	Les Combes	parking	159	Commune	UA
31	Les Combes	Elargissement de voie	350	Commune	A
32	Les Combes	Elargissement de voie	181	Commune	A
33	La Plagne	Elargissement de voie	444	Commune	A
34	La Plagne	Placette de village	491	Commune	A
35	Les Tepeys	Parking	111	Commune	N
36	Les Rigauds	Placette et stationnement	162	Commune	UA
37	Les Rigauds	Chemin de liaison	225	Commune	Np
38	Les Rigauds	Stationnement	150	Commune	Np
39	Les Rigauds	Elargissement de voie	240	Commune	Ap
40	Les Rigauds	Elargissement de voie	345	Commune	Ap
41	La Plagne	Elargissement de voie	88	Commune	UA/A